Traian Dorz

CE-158 Fii binecuvântat Isuse (I)

Titus C. Adorian

Filip 2:13

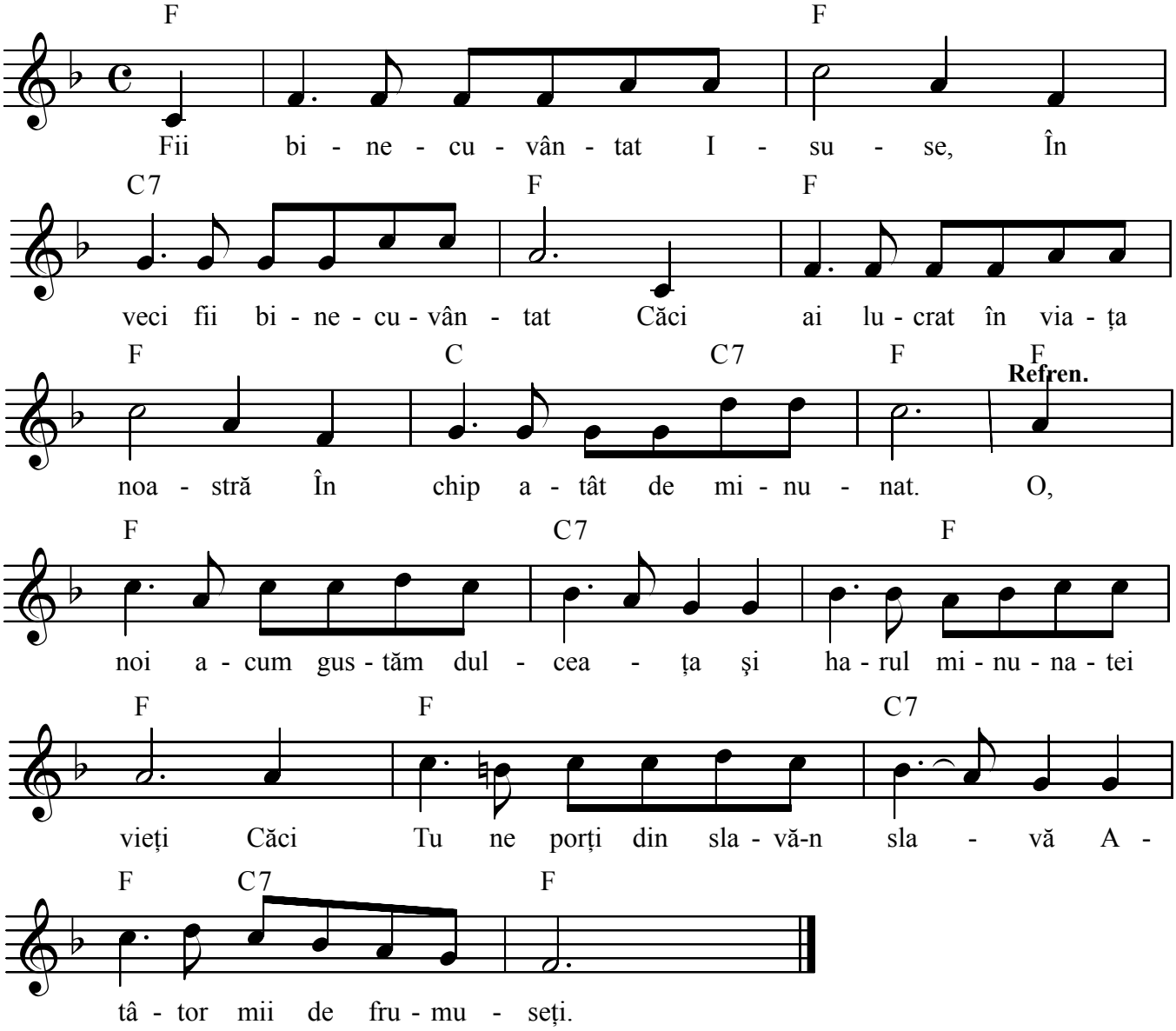

1 Fii binecuvântat Isuse, în veci fii binecuvântat
Căci ai lucrat în viața noastră în chip atât de minunat.

Refren:
O, noi acum gustăm dulceața şi harul minunate-i vieți
Căci Tu ne porți din slavă-n slava atâtor mii de frumuseți.

2 Am fost căzuți în făr'de lege mergeam din ce în ce mai jos;
Tu ne-ai scăpat şi-abia acuma vedem din ce adânc ne-ai scos.

3 Din văi de chin şi de tristețe mereu în jurul Tău ne-aduni ;
Noi Te urmăm şi-abia acuma vedem pe ce'nălțimi ne sui.

4 Abia acum când fericirea ne 'nalță-n cerul minunat,
Cântăm plângând de bucurie; Isus fii binecuvântat!

Cântările Evangheliei-1978 Nr. 159
Repertoriu: (CE158-Grup1-Fii binecuvântat Isuse) CE158/PDC..../P370 Cântări de Laudă şi Închinare